

Tenosinovitis De Quervain y prótesis trapecio-metacarpiana: serie de 169 casos.

Santos Hernández, David; Sánchez Crespo, Manuel; Ayala Gutiérrez, Higinio; Couceiro Otero, Jose; Del Canto-Álvarez , Fernando Javier
Hospital Universitario Marqués de Valdecilla



Objetivo

Evaluar la incidencia de TDQ (complicación más frecuente que puede comprometer la satisfacción del paciente en la artroplastia TMC) en el plazo de un año tras la implantación, su posible relación con el alargamiento del pulgar, apertura de la primera corredera preventiva, otras complicaciones, vía de abordaje y tratamiento realizado entre otras variables.

Material y métodos

Se realizó estudio **prospectivo de cohortes** en un solo centro.



Criterios de exclusión:

TDQ previa a intervención, empleo de otro implante y seguimiento inferior a un año.

Se dividieron 3 grupos de pacientes:

- Grupo 1: Abordaje **volar sin apertura** de primera corredera.
- Grupo 2. Abordaje **dorsal sin apertura** de primera corredera.
- Grupo 3. Abordaje **dorsal con apertura** de primera corredera.

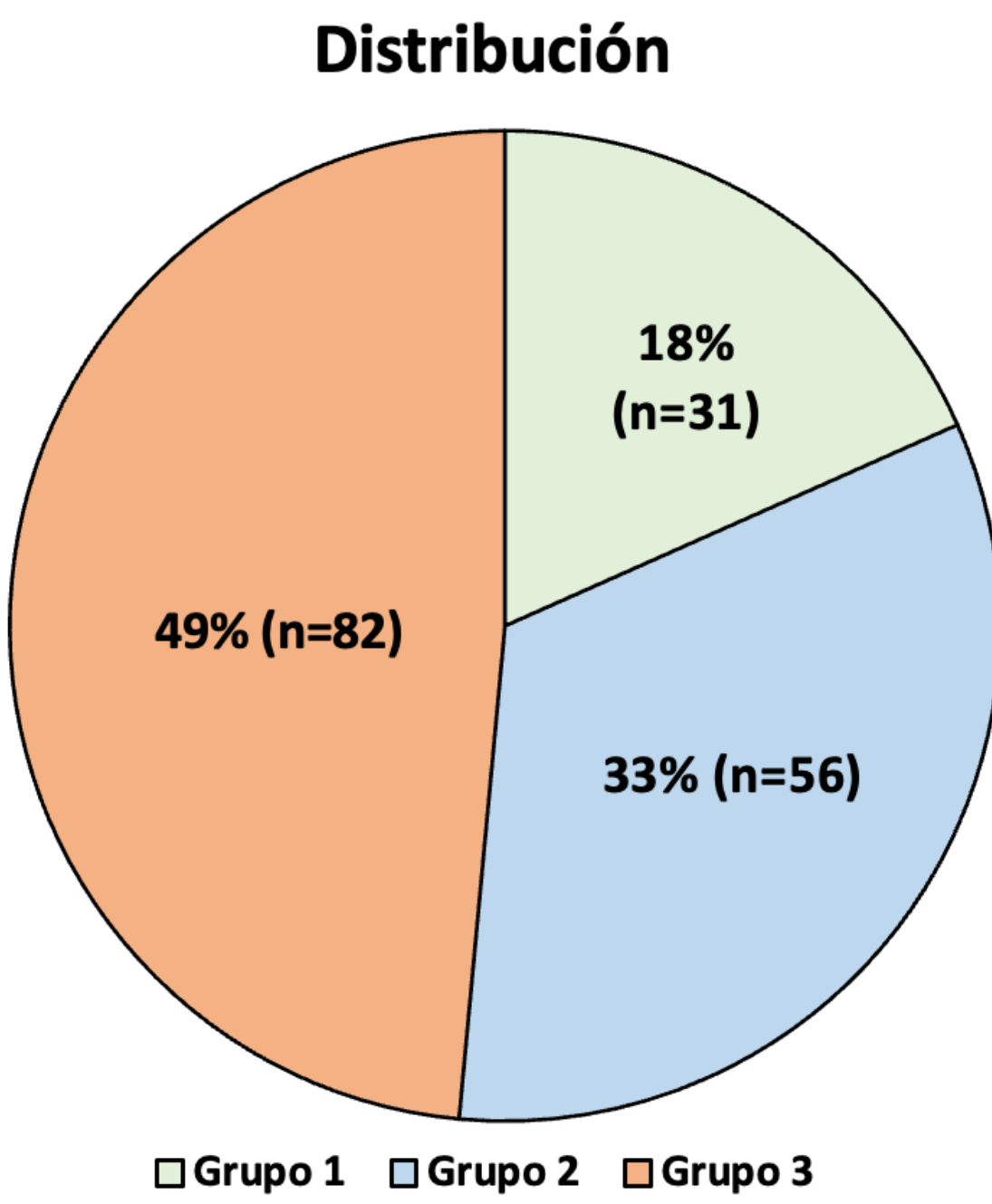

| | TDQ | Sin TDQ |
|-----------------------------|-------|---------|
| Género | | |
| Masculino | 5 | 20 |
| Femenino | 25 | 108 |
| Edad | | |
| Media | 55,86 | |
| Más joven | 41 | 40 |
| Más mayor | 65 | 78 |
| Lateralidad | | |
| Dominante | 17 | 63 |
| No dominante | 13 | 65 |
| Incremento de longitud (mm) | | |
| Media | 4,34 | 4,15 |
| El menor | 1,9 | 1 |
| El mayor | 7,5 | 8,1 |

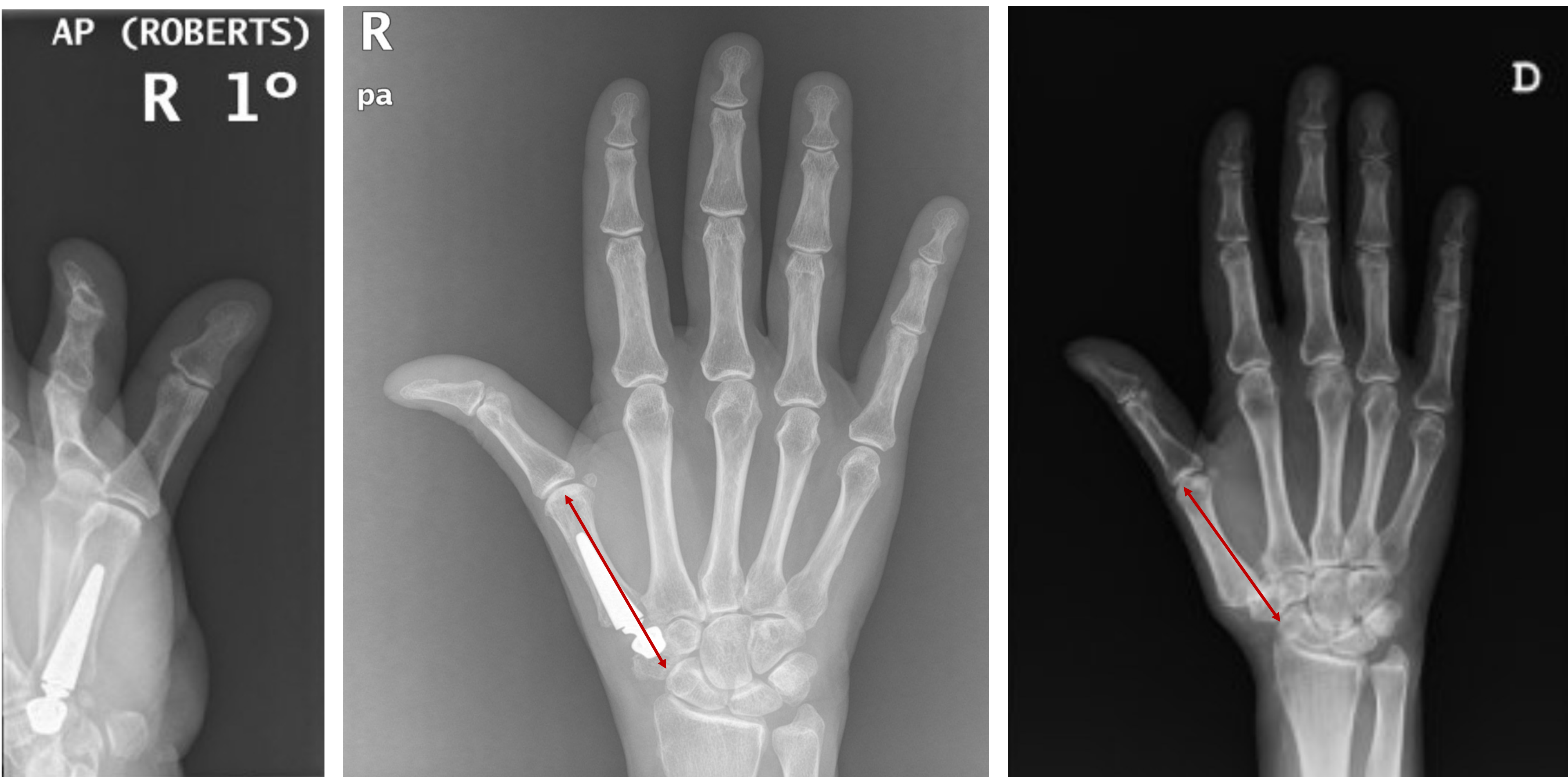

Resultados y conclusiones

| Tenosinovitis de Quervain | Casos |
|---------------------------|----------|
| Si | 30 (18%) |
| Volar sin apertura | 4 |
| Dorsal sin apertura | 13 |
| Dorsal con apertura | 13 |
| Diagnóstico | |
| ECO | 11 |
| Finkelstein + | 19 |
| Tratamiento | |
| Cirugía | 7 |
| Infiltración | 11 |
| Tratamiento rehabilitador | 2 |
| AINEs | 2 |
| Sin tratamiento | 5 |

No diferencias significativas:

- TDQ y aumento de longitud (p=0,744)
- TDQ y abordaje empleado/apertura primera corredera

Asociación género masculino – TDQ (chi – cuadrado)
Relación aceptable – 0,667 (coef. C de Cramer)

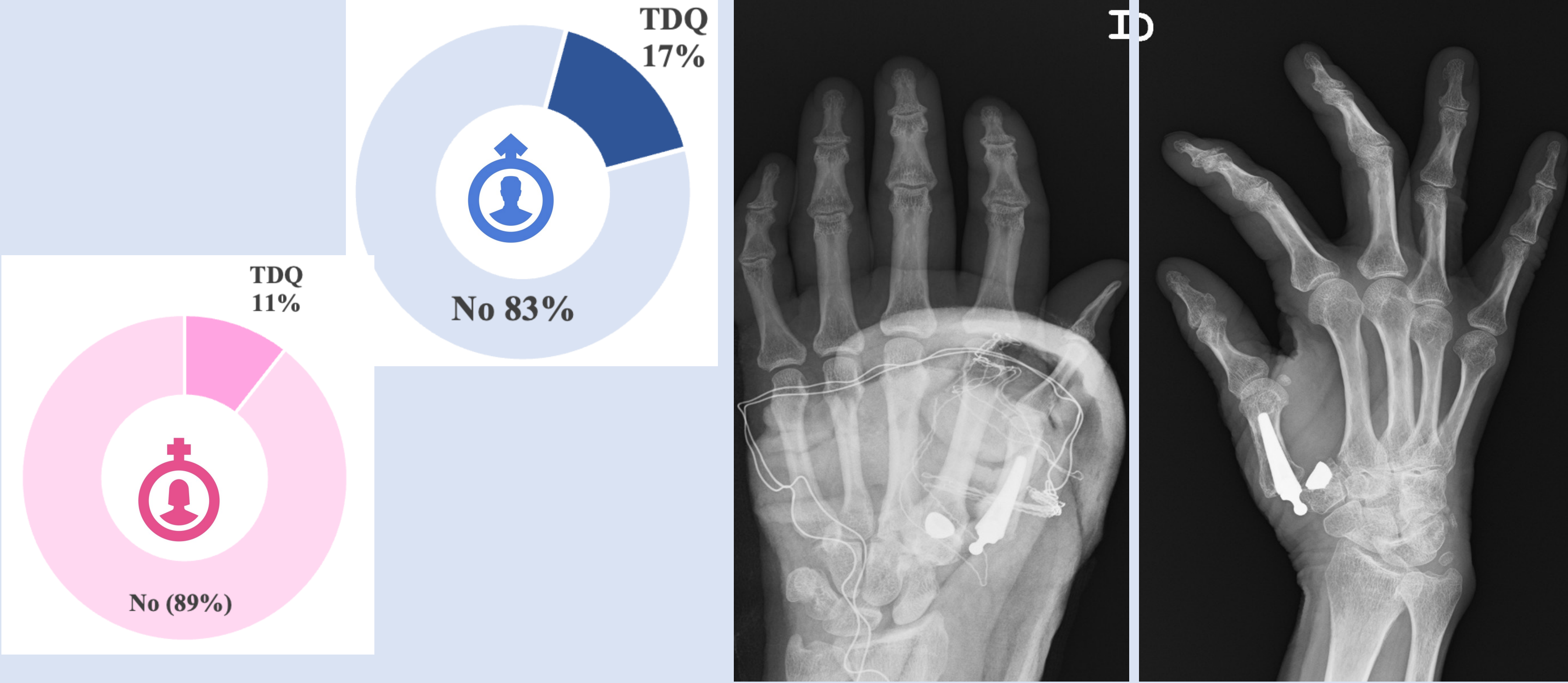

| Tipo de complicación | Casos | Necesidad de cirugía |
|------------------------------|----------|----------------------|
| Mayores | | |
| Luxación | 3 (1,8%) | 3 (1,8%) |
| Fractura intraoperatoria | 2 (1,2%) | 0 |
| TVP miembro superior | 1 (0,5%) | 0 |
| Menores | | |
| Osificaciones periprotésicas | 5 (2,9%) | 1 (0,5%) |
| Síndrome de túnel carpiano | 7 (4,1%) | 0 |
| Disestesias | 4 (2,3%) | 0 |
| | 21 (13%) | 4 (2,3%) |