

# Traumatología histórica: Las enfermedades lisiantes, la importancia del conocimiento histórico en la práctica clínica actual.

## Objetivos

Sensibilizar sobre la necesidad del conocimiento histórico de las enfermedades que afectan al aparato locomotor.  
Conocimiento historiográfico de las enfermedades quirúrgicas del aparato locomotor y su importancia para entender la terapéutica actual.



Antonio David Sánchez González, Traumatólogo Área Sur de Sevilla  
Héctor Manuel Pérez Díaz, MIR Unidad Docente de MFyC de Sevilla  
Encarnación Bernal Borrego, Profesora Titular Hª de la Medicina, Sevilla  
Jorge Angulo Gutiérrez, Jefe de Servicio COT Área Sur de Sevilla

Caso de un tumor blanco de cadera. Nombre referido a la tuberculosis que afectaba a la articulación

## Material y metodología

La formación sanitaria especializada en España (sistema MIR) se consolidó en 1984 como única vía de especialización. Desde entonces es responsabilidad del Sistema Nacional de Salud. Actualmente, la universidad española no tiene responsabilidades en la formación especializada, garantizada con un contrato de trabajo que el residente tiene la obligación de prestar y el derecho a recibir una formación establecida en los programas nacionales de cada especialidad.  
La formación, práctica, no ahonda en la historia de la especialidad. Presentamos un ejemplo de la utilidad de estudiar una enfermedad desde el contexto histórico para saber, con los conocimientos actuales de la traumatología, qué debe hacerse ante determinados casos.

## Resultados

Presentamos un estudio historiográfico. Estudiamos 13 registros de las primeras historias clínicas del hospital SJD en Sevilla hasta 1950: Nueve casos intervenidos de diversas secuelas de poliomielitis y cuatro casos de deformidades producidas por tuberculosis. Exponemos dos de los casos más representativos.

## Conclusiones

Son innumerables los estudios dedicados a las lesiones que acontecieron en los niños “lisiados”, nombre que el Franquismo daba a los afectados de algunas enfermedades óseas. La especialidad de la cirugía ortopédica pudo tener un origen en el tratamiento de la parálisis infantil, una epidemia que motivó la creación de centros específicos para el tratamiento de la misma.

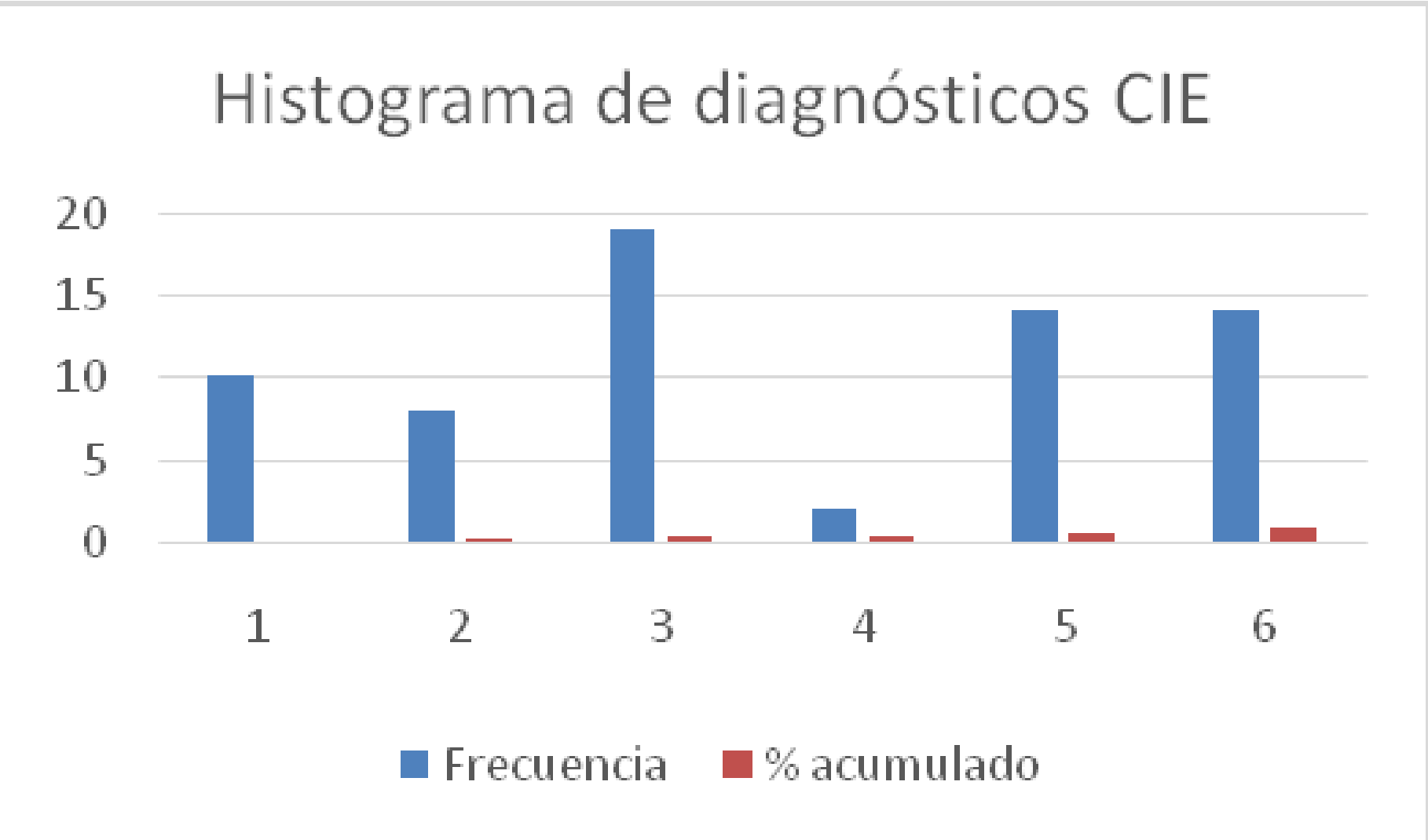

Histograma de diagnósticos según clasificación CIE actual recogidas de las historias del Hospital San Juan de Dios de Sevilla (años 1943-1950): 1(Mal de Pott) 2(TBC extrarraquídea) 3(poliomielitis) 4(raquitismo) 5(Littel) 6(malformaciones)



Imagen de un pie intervenido por secuela de parálisis infantil mediante injerto costal subtalar

Formulario de diagnóstico y evolución. Incluye campos para Apellidos, Nombre, Nacimiento, Diagnóstico (Pott dorsal), Fotografía, Examen Radiográfico, y Tratamiento y Evolución.

Caso de Pott dorsal, que se trataban mediante el aporte de injerto interespinal según técnica de Albee

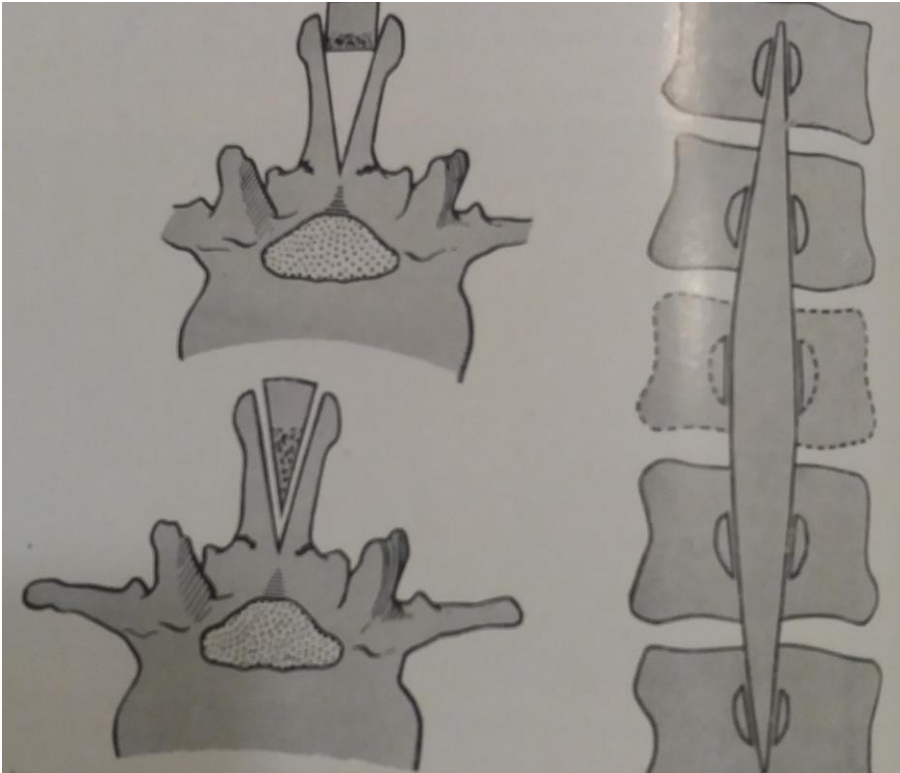

Tomado del tratado de Traumatología de Bastos Ansart



Imagen actual del Hospital SJD de Sevilla

61 CONGRESO secot

SOCIEDAD ESPAÑOLA DE CIRUGÍA ORTOPÉDICA Y TRAUMATOLOGÍA

